

***Commune de Mézières-sous-Lavardin***

**Extrait du registre des arrêtés du maire du 5 décembre 2025**

**N° 2025/60**

**Arrêté de réglementation temporaire de circulation**

**Le Maire de la commune de Mézières sous Lavardin,**

**Vu** le Code général des collectivités territoriales, notamment les articles L 2213-1 et L2213-2 ;

**Vu** le Code de la route, notamment les articles R411-30 et R 411-31 modifiés ;

**Vu** le calendrier présenté par l'entreprise CANA OUEST- Les Mignonnières - 72190 Neuville-sur-Sarthe, représentée par Monsieur Damien Fantou ;

**Considérant** les travaux pour la création d'un maillage réseau GRDF, route de Conlie ;

**Considérant** qu'il y a lieu de prendre toutes mesures propres à renforcer la sécurité des usagers de la voie publique ;

**Arrêté**

**Article 1 – Interdiction de circulation**

La route de Conlie sera interdite et à la circulation de tout véhicule motorisé, à partir du croisement avec la Cailletière jusqu'à celui de la route du Mans.

**Article 2 – Exceptions**

Les services de secours pourront emprunter la portion de voie coupée à la circulation, pour toute intervention directement située sur cette voie, ou accessible uniquement par celle-ci. Les riverains pourront également emprunter cette route.

**Article 3 – Signalisation et Déviations**

Ces restrictions de circulation ne seront effectives qu'après mise en place de la signalisation appropriée et jusqu'à son retrait.

L'itinéraire de déviation est annexé au présent arrêté.

La signalisation sera à la charge et sous la responsabilité de l'entreprise CANA OUEST, responsable des travaux.

Cette signalisation sera mise en place conformément à l'Instruction Interministérielle sur la Signalisation Routière.

**Article 4 – Prescription contraire**

Toute prescription contraire à celles du présent arrêté est suspendue.

La signalisation de ces éventuelles prescriptions contraires sera occultée.

**Article 5 – Délais de prescription**

Cet arrêté prendra effet à compter du 05 janvier 2026 pour une durée de 21 jours calendaires.



Fait à Mézières-sous-Lavardin,

Le 5 décembre 2025,

Le Maire,

Linda Goisbault

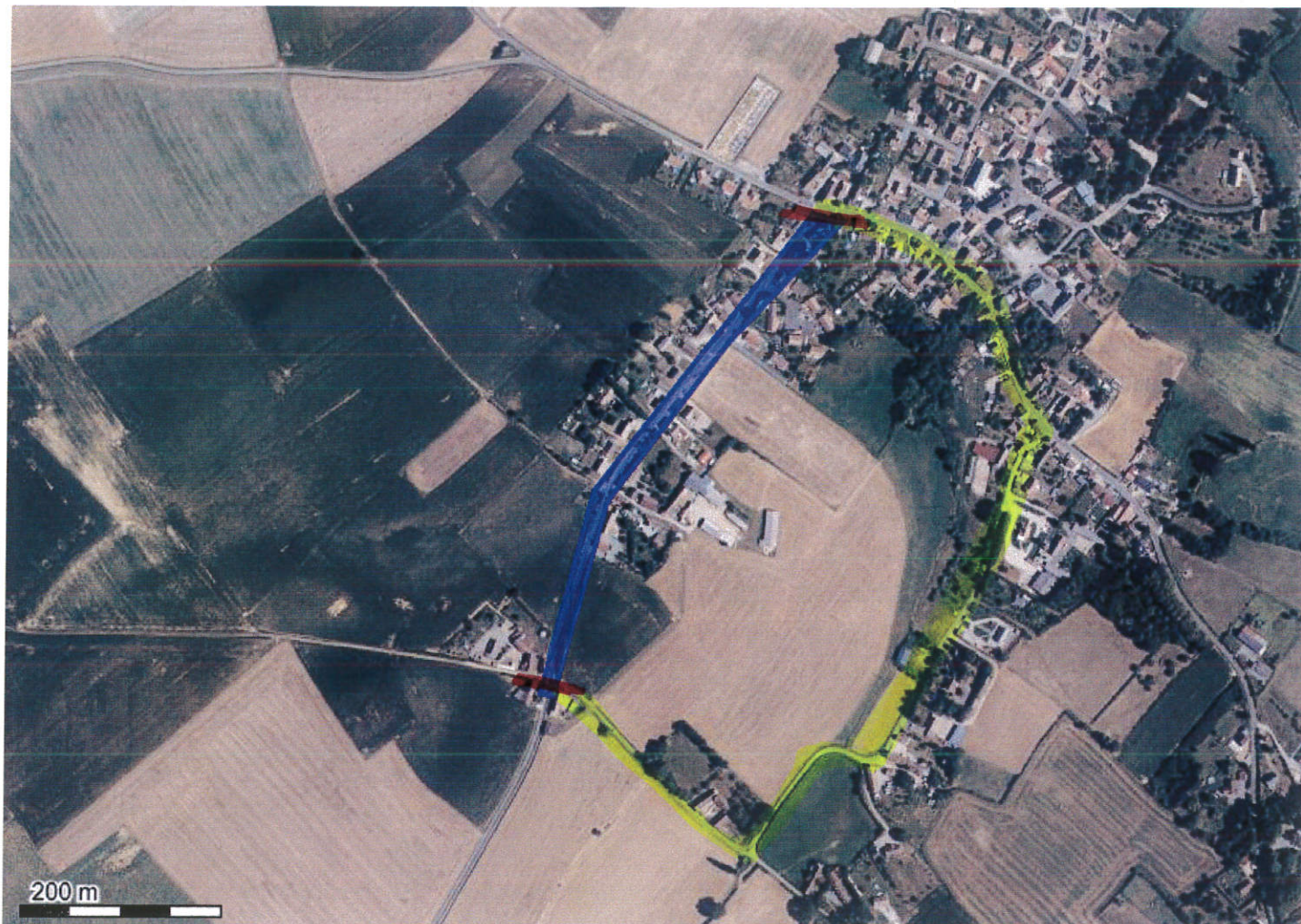

Système géodésique : WGS 84  
EPSG : 4326

Travaux  
Route barrée

Déviation

Emprise au format GML :

```
<gml:MultiPolygon xmlns:gml='http://www.opengis.net/gml' srsName='EPSG:4326'><gml:polygonMember><gml:Polygon><gml:
outerBoundaryIs><gml:LinearRing><gml:coordinates>0.02400211,48.15064965 0.0241845,48.15063534 0.0248926,48.152367
0.02653411,48.15379092 0.02807907,48.15487851 0.02767137,48.15495006 0.02471021,48.15246717 0.02400211,48.15064965</gml:
coordinates></gml:LinearRing></gml:outerBoundaryIs></gml:Polygon></gml:polygonMember></gml:MultiPolygon>
```

#### Polygone 1

```
(48.150650 0.024002);(48.150635 0.024185);(48.152367 0.024893);(48.153791 0.026534);(48.154879 0.028079);(48.154950 0.027671);
(48.152467 0.024710);(48.150650 0.024002);
```